

BAHAN TAYANG PERKENALAN PROGRAM



Center for Sustainable Finance Knowledge



Portal LPPPI



Lppi_id



Lppi_id



PortalLPPPI



www.lppi.or.id

Disclaimer

Dokumen ini (beserta informasi apapun yang terkandung di dalamnya), merupakan hak milik Lembaga Pengembangan Perbankan Indonesia (LPPI).

Dokumen ini merupakan proposal penawaran program milik Lembaga Pengembangan Perbankan Indonesia. Bagi pihak-pihak lain yang ingin memperbanyak, menyadur, atau memanfaatkan sebagian maupun keseluruhan isi dokumen ini, harus dengan izin tertulis dari Lembaga Pengembangan Perbankan Indonesia.



TENTANG LPPI

Peta Strategi



Market Enhancement

2019



Goes Digital

2020



Sustainable & Healthy Growth

2021



Sustainable, Agile, & Alliance

2022



Reputable & Credible

2023

Dewan & Fakulti Kehormatan

DEWAN KEHORMATAN



Perry Warjiyo
Gubernur Bank Indonesia



Wimboh Santoso
Ketua Otoritas Jasa Keuangan



Halim Alamsyah
Ketua Lembaga Penjamin Simpanan

FAKULTI KEHORMATAN



Dr. Darmin Nasution



Prof. Dr. Adrianus Mooy



Prof. Dr. Djoko Santoso M.

Dewan Direksi



Dr. Hartadi A. Sarwono
Direktur Utama

Menyelesaikan studi S-3 program Doctor of Philosophy (Ph. D) padabidang Monetary Theory and Policy tahun 1989 setelah sebelumnya menyelesaikan studi Master of Arts (MA) di bidang Macroeconomics tahun 1985 di University of Oregon, Eugene-Oregon, Amerika Serikat dan beliau juga alumnus Teknik Industri studi S-1 dari Institut Teknologi Bandung. Berkarir tiga dasawarsa di Bank Indonesia dan berpengalaman menjabat berbagai posisi utama untuk menjadi Deputy Gubernur Bank Indonesia selama dua periode berturut - turut - periode I (Juni 2003–Juni 2008) membidangi Kebijakan Moneter, Statistik, dan Hubungan Internasional dan periode II (Juni 2008–Juni 2013) membidangi Kebijakan Moneter, Internasional, Pusat Pendidikan dan Studi Kebanksentralan, Statistik, Pengelolaan Devisa, dan Kantor Perwakilan Luar Negeri. Selain itu beliau juga berpengalaman sebagai Komisaris Utama Bank BNI pada 2016 – 2017 dan saat ini menjabat sebagai Komisaris Utama Bank Mandiri sejak 2017 serta sebagai Direktur Utama LPPI sejak tahun 2013

Dewan Direksi

Menyelesaikan studi S-2 dengan meraih gelar Master of Business Administration dari Century University, New Mexico. Berpengalaman sebagai Managing Director di PT. Bank Mega, Tbk. selama 12 tahun (2000-2012) yang bertanggung jawab dalam bidang Manajemen Risiko, Kepatuhan dan Sumber Daya manusia, bidang Kepatuhan, Jasa Perusahaan, Manajemen SDM, Manajemen Risiko dan KYC/Anti Pencucian Uang. Selain itu beliau juga telah mengikuti pendidikan lain yakni Risk Management Certification Group III, Bank Indonesia and IRPA Amsterdam dan Refresher Course for Senior Management of Indonesian banks organized by BSMR and Standard Chartered Bank, London. Beliau juga berpengalaman selama 14 tahun pada Lembaga United Nation (UNHCR) dan juga sebagai Assesor General Banking level III dan Risk Management serta aktif di beberapa organisasi, Komisariss Nasional GCG, ISEI, PERBANAS, dan FKDPP IBI / BARa. Saat ini beliau menjabat sebagai Komisariss Independen Bank Commonwealth Indonesia sejak tahun 2012 dan Direktur LPPI sejak tahun 2013



Suwartini
Direktur Bisnis

Dewan Direksi



Krisna Wijaya
Direktur Keuangan

Menyelesaikan studi S-3 program Doktoral pada bidang Program Studi antar Bidang, Universitas Gajah Mada pada tahun 2009 dengan predikat Cum Laude. Berbagai pengalaman di bidang Industri perbankan dan jasa keuangan antara lain sebagai Direktur Operasional BRI (2000-2003) dan Direktur Bisnis Mikro dan Ritel BRI (2003-2005), mendapat tugas dari Pemerintah sebagai Kepala Eksekutif (CEO) Lembaga Penjamin Simpanan/LPS (2005-2007), lalu sebagai Komisaris PT Bank Danamon Indonesia Tbk (2008-2010), Komisaris Independen PT Bank Mandiri Tbk (2010-2015), Anggota Tim Asistensi Menteri Keuangan Republik Indonesia (2003-2004), Anggota Tim Pengarah Forum Stabilitas Sistem Keuangan, Departemen Keuangan RI (2007). Saat ini beliau menjabat Komisaris Utama BNI Life sejak 2015 dan Direktur LPPI sejak tahun 2014 serta aktif sebagai Dosen untuk program magister pada beberapa perguruan tinggi

Dewan Direksi

Menyelesaikan studi S-2 program Master pada bidang Development Economics dari William College, Massachusetts, USA. Beliau berpengalaman selama kurang lebih 30 tahun di Bank Indonesia pada berbagai seperti bidang riset dan studi kebanksentralan, perbankan internasional, strategic planning, studi ekonomi makro, riset ekonomi dan kebijakan moneter. Selain itu jabatan strategis yang pernah dijabat antara lain Direktur Eksekutif, Bank Indonesia, Kepala Bank Indonesia, London dan serta berbagai penugasan khusus antara lain pada International Monetary Fund (IMF), Washington DC, USA. Saat ini beliau menjabat sebagai Direktur LPPI sejak tahun 2017



Rizal A. Djaafara
Direktur SDM & Operasional



Dewan Direksi



Mulya E. Siregar
Direktur Riset & Keuangan Syariah

Meraih gelar Doctor of Philosophy Consumer Economics dari Ohio State University, Amerika Serikat pada tahun 1998. Berpengalaman selama kurang lebih 30 tahun di Bank Indonesia di bidang riset dan studi Perbankan termasuk Perbankan Syariah. Pada bulan Mei 2013 diangkat sebagai Asisten Gubernur yang merupakan jabatan karier tertinggi di Bank Indonesia. Sejak 31 Desember 2013 bergabung dengan Otoritas Jasa Keuangan sebagai Deputi Komisioner yang mengawasi tiga departemen yaitu Departemen Penelitian dan Pengaturan Perbankan (DPNP), Departemen Perbankan Syariah (DPbS), Departemen Perizinan dan Informasi Perbankan (DPIP). Sebelum pensiun dari OJK, ia ditunjuk oleh Presiden untuk menjadi ketua Panitia Seleksi Badan Pengelola Keuangan Haji (BPKH) pada November 2016 – Maret 2017. Sejak 10 April 2017 sesuai RUPS Bank Syariah Mandiri ditetapkan sebagai Komisaris Utama Bank Syariah Mandiri. Saat ini beliau menjabat sebagai Direktur LPPI Bidang Riset dan Program Perbankan Syariah Sejak Juni 2019

Bidang Usaha



TRAINING

LPPI menghadirkan program pendidikan terbaik bagi perbankan dan jasa keuangan di Indonesia, dengan pengalaman lebih dari 60 tahun. Tenaga Pengajar LPPI berasal dari kalangan Praktisi, Regulator, Akademisi, serta tenaga Professional lainnya yang kompeten



RISET

Dalam rangka menunjang kualitas program dan materi ajar, LPPI juga melakukan riset dalam rangka memastikan kualitas yang diberikan kepada peserta didik tepat sasaran, efektif, dan sesuai dengan kebutuhan klien



KONSULTASI & ASSESSMENT

LPPI juga menyediakan jasa konsultasi antara lain penyusunan rencana strategis, penyusunan organisasi dan jabatan, penyusunan sistem dan prosedur, pembukaan/ penutupan kantor cabang, dll. Untuk bidang Assessment antara lain assessment talent pool, calon pengurus, promosi serta kegiatan rekturmen.



FASILITAS

Dalam rangka menunjang kegiatan operasional, dan membantu mitra kerja strategis LPPI dalam melaksanakan kegiatannya, LPPI memiliki beragam kualitas yang lengkap mulai dari kelas, ruang makan, ruang penginapan, fasilitas olahraga, dan seluruh kelengkapan lainnya.

Aktivitas Bisnis LPPI



Training

8.000

average participant
for a year

> 250

training program
conducted in a year

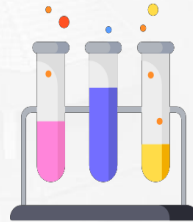

Research

> 100

faculty member
internal and external

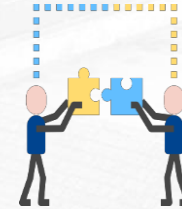

Consulting and Assessment

35

consulting and assessment
project for a year



Facility

33

classrooms

312

capacity dormitory

5.7

hectare area

Beside those products and services, we also have

- ✓ Center for Microfinance Studies and Development
- ✓ Center of Risk Management
- ✓ International Center for Development in Islamic Finance

Aktualisasi LPPI



Peresmian Hutan Kota Kampus Bumi LPPI



Diresmikan pada **7 April 2011** oleh :

1. Bapak Zulkifli Hasan, Menteri Kehutanan RI
2. Bapak Ardhayadi Mitroatmojo, Deputy Gubernur Bank Indonesia
3. Bapak Subarjo Joyosumarto, Direktur Utama LPPI



Center for Leadership and Ethics



Diresmikan pada **24 Mei 2014** oleh :

1. Bapak Purnomo Yusgiantoro, Menteri Pertahanan RI
2. Agus D.W. Martowardojo, Gubernur BI
3. Hartadi A. Sarwono, Direktur Utama LPPI

Aktualisasi LPPI



Peresmian LPPI Menjadi *Center For Sustainable Finance Knowledge*



Lembaga Pengembangan Perbankan Indonesia resmi didaulat menjadi **Center For Sustainable Finance Knowledge** dalam acara yang berlangsung di Hotel Pullman Jakarta, Selasa **2 April 2019**

CENTER FOR SUSTAINABLE FINANCE KNOWLEDGE

Apakah yang dimaksud dengan *Sustainable Finance* ?



Sustainable Development Goals



- Sebagai agenda pembangunan dunia yang disepakati PBB
- Untuk mengatasi berbagai permasalahan dari pembangunan, yakni masalah kesenjangan, kemiskinan, kesehatan, ketidaksetaraan, perlindungan lingkungan hidup dan ekosistem serta perubahan iklim
- Menjadi tujuan pembangunan Indonesia

SF Sebagai Pendukung Pencapaian SDG's & Pengurangan Emisi GRK



Komitmen Indonesia → SDGs dan Climate Change → 17 SDG's + 41% target penurunan emisi GRK dengan bantuan internasional, dan 29% dengan usaha sendiri di tahun 2030
→ perlu **dukungan pendanaan** sektor publik dan swasta.



Amanah UU No.32/2009 tentang Perlindungan & Pengelolaan Lingkungan Hidup → **instrumen ekonomi lingkungan**

Konvensi Kerangka Kerja Perubahan Iklim Perserikatan Bangsa-Bangsa tahun 2015 (UNFCCC) → Paris Agreement :

1. Menahan laju peningkatan temperatur global hingga di bawah 2 derajat celcius dari angka sebelum masa Revolusi Industri,
2. Pembangunan rendah emisi GRK dalam rangka peningkatan kemampuan untuk beradaptasi terhadap dampak dari perubahan iklim,
3. **Aliran finansial yang konsisten demi tercapainya pembangunan yang bersifat rendah emisi gas rumah kaca dan tahan terhadap perubahan iklim.**

Kesepakatan KTT G20 di Argentina, 2018 → melanjutkan komitmen pada Paris Agreement : ***Sustainable projects as the bedrock for national well being.***

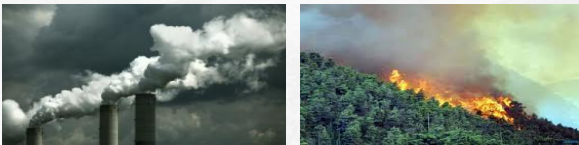

Pencapaian SDG's Indonesia



Pencapaian SDGS Indonesia Dalam SDGs Index 2018 Cukup Baik, Tetapi Diperlukan Percepatan....



INDONESIA
East and South Asia

OVERALL PERFORMANCE

Index score



Regional average score



SDG Global rank

99 (OF 156)

Indonesia berada pada peringkat 99 dari 156 negara, dikategorikan cukup baik dalam pencapaian SDGs

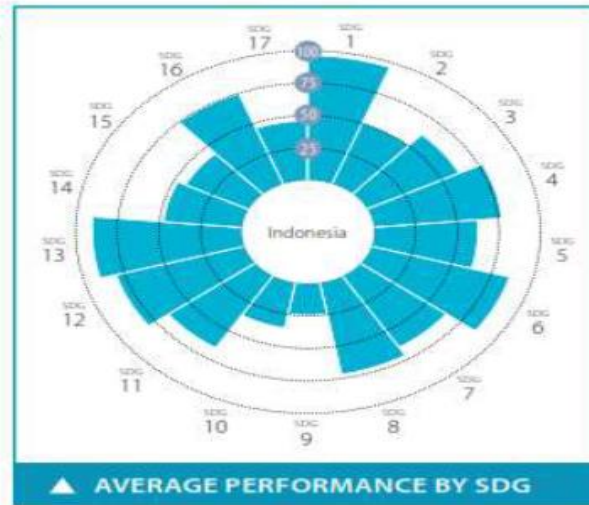

SDG TRENDS

1 NO POVERTY ↑	2 ZERO HUNGER ↗	3 GOOD HEALTH AND WELL-BEING ↗	4 QUALITY EDUCATION →	5 GENDER EQUALITY →	6 CLEAN WATER AND SANITATION ↗	7 AFFORDABLE AND CLEAN ENERGY ↑	8 DECENT WORK AND ECONOMIC GROWTH ↑	9 INDUSTRY, INNOVATION AND INFRASTRUCTURE ↑
10 REDUCED INEQUALITIES ●●	11 SUSTAINABLE CITIES AND COMMUNITIES →	12 RESPONSIBLE CONSUMPTION AND PRODUCTION ●●	13 CLIMATE ACTION →	14 LIFE BELOW WATER →	15 LIFE ON LAND ↓	16 PEACE, JUSTICE AND STRONG INSTITUTIONS ↗	17 PARTNERSHIPS FOR THE GOALS →	

- Kemajuan pencapaian target SDGs beragam
- Lima tujuan SDGs memiliki kinerja yang baik (meningkat), dan hanya satu tujuan SDGs yang mengalami penurunan yakni tujuan 15 (Life on Land). Selain itu, kinerja tujuan SDGs lainnya relatif tidak berubah besar.
- Global SDGs Index menunjukkan peta perbaikan dan prioritas perbaikannya.
- **Percepatan diperlukan, tetapi bagaimana membiayainya?**

Indonesia

Prinsip & Prioritas Implementasi

SF : Dukungan menyeluruh dari industri jasa keuangan untuk pertumbuhan berkelanjutan yang dihasilkan dari **keselarasan antara kepentingan ekonomi, sosial dan lingkungan hidup**

POJK No.51/ POJK.03/2017, Bank dimandatkan untuk :

- Mengadopsi 8 Prinsip Keuangan Berkelanjutan
- Menjalankan 3 Prioritas Implementasi Keuangan Berkelanjutan
- Menyampaikan Rencana Aksi Keuangan Berkelanjutan (RAKB)
- Menyampaikan Laporan Keberlanjutan
- Mengalokasikan dana TJSL untuk mendukung kegiatan Keuangan Berkelanjutan



8 Prinsip Keuangan Berkelanjutan :

1. Investasi bertanggung jawab
2. Praktik bisnis berkelanjutan
3. Pengelolaan risiko sosial dan lingkungan hidup
4. Tata kelola
5. Komunikasi yang informatif
6. Inklusifitas
7. Pengembangan sektor unggulan
8. Koordinasi dan kolaborasi



Prioritas Implementasi Keuangan Berkelanjutan:

1. Pengembangan Produk dan/atau Jasa Keuangan Berkelanjutan
2. Pengembangan Kapasitas Intern Bank
3. Penyesuaian Organisasi, Manajemen Risiko, Tata Kelola, dan/atau Standar Prosedur Operasional

Prinsip & Prioritas Implementasi

SF: Dukungan menyeluruh dari industri jasa keuangan untuk pertumbuhan berkelanjutan yang dihasilkan dari **keselarasan antara kepentingan ekonomi, sosial dan lingkungan hidup**

POJK No.51/ POJK.03/2017, Bank dimandatkan untuk:

- Mengadopsi 8 Prinsip Keuangan Berkelanjutan
- Menjalankan 3 Prioritas Implementasi Keuangan Berkelanjutan
- Menyampaikan Rencana Aksi Keuangan Berkelanjutan (RAKB)
- Menyampaikan Laporan Keberlanjutan
- Mengalokasikan dana TJSL untuk mendukung kegiatan Keuangan Berkelanjutan



Bank	Waktu Implementasi	Penyampaian RAKB (pertama kali)	Penyampaian Laporan Keberlanjutan
BUKU 3, BUKU 4, Bank Asing	1 Januari 2019	Sesuai waktu penyampaian RBB 2019	Sesuai waktu penyampaian Laporan Tahunan 2019
Buku 1, Buku 2,	1 Januari 2020	Sesuai waktu penyampaian RBB 2020	Sesuai waktu penyampaian Laporan Tahunan 2020
BPRKU 3, dan BPRS modal inti setara BPRKU 3	1 Januari 2022	Sesuai waktu penyampaian RBB 2022	Sesuai waktu penyampaian Laporan Tahunan 2022
BPRKU 1, BPRKU2, BPRS modal inti setara BPRKU 1 dan BPRKU 2	1 Januari 2024	Sesuai waktu penyampaian RBB 2024	Sesuai waktu penyampaian Laporan Tahunan 2024

CENTER FOR SUSTAINABLE FINANCE LPPI



Platform Partisipasi TPB/SDGs

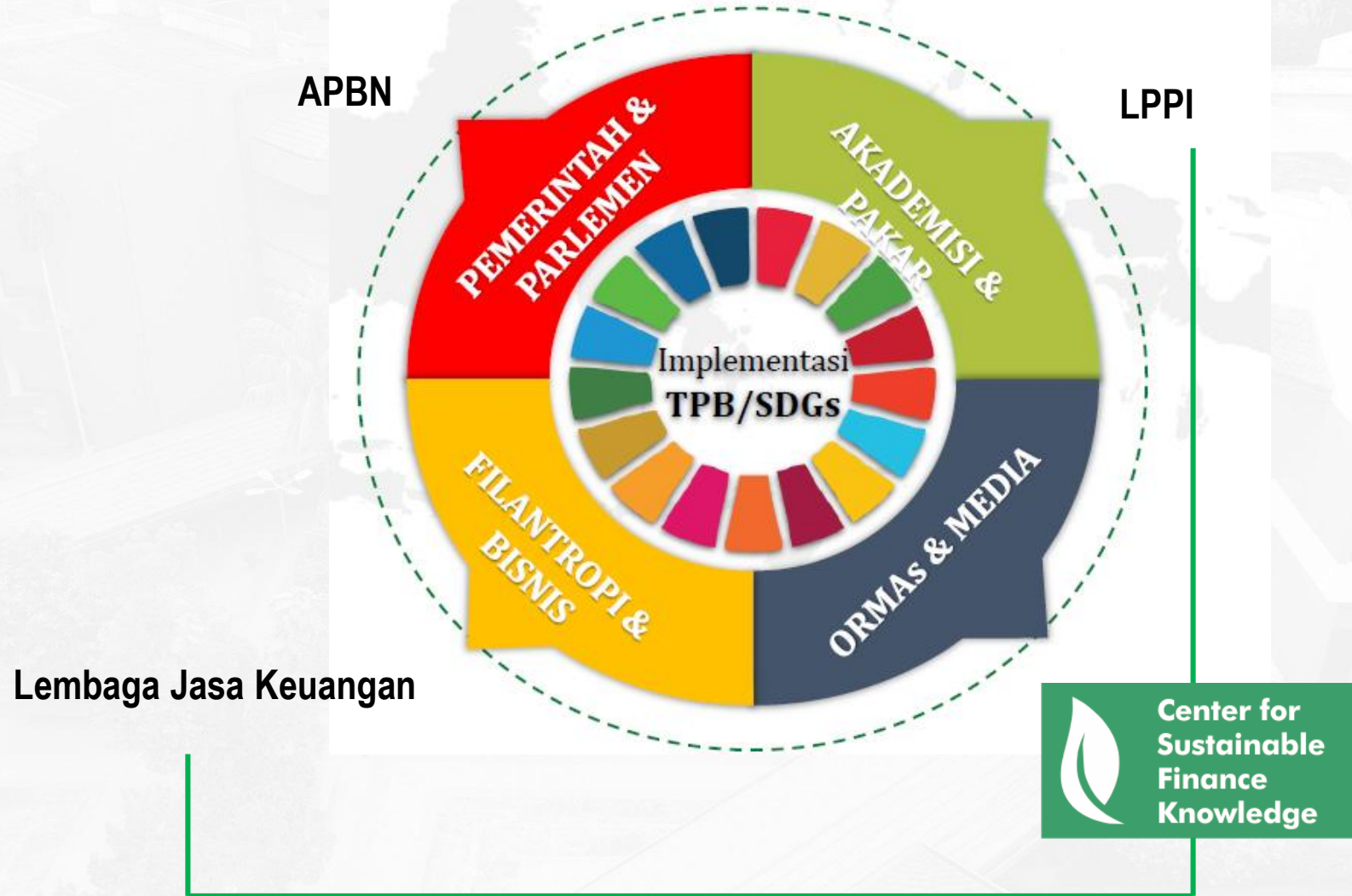

Center for Sustainable Finance Knowledge

Struktur Organisasi CFSK LPPI

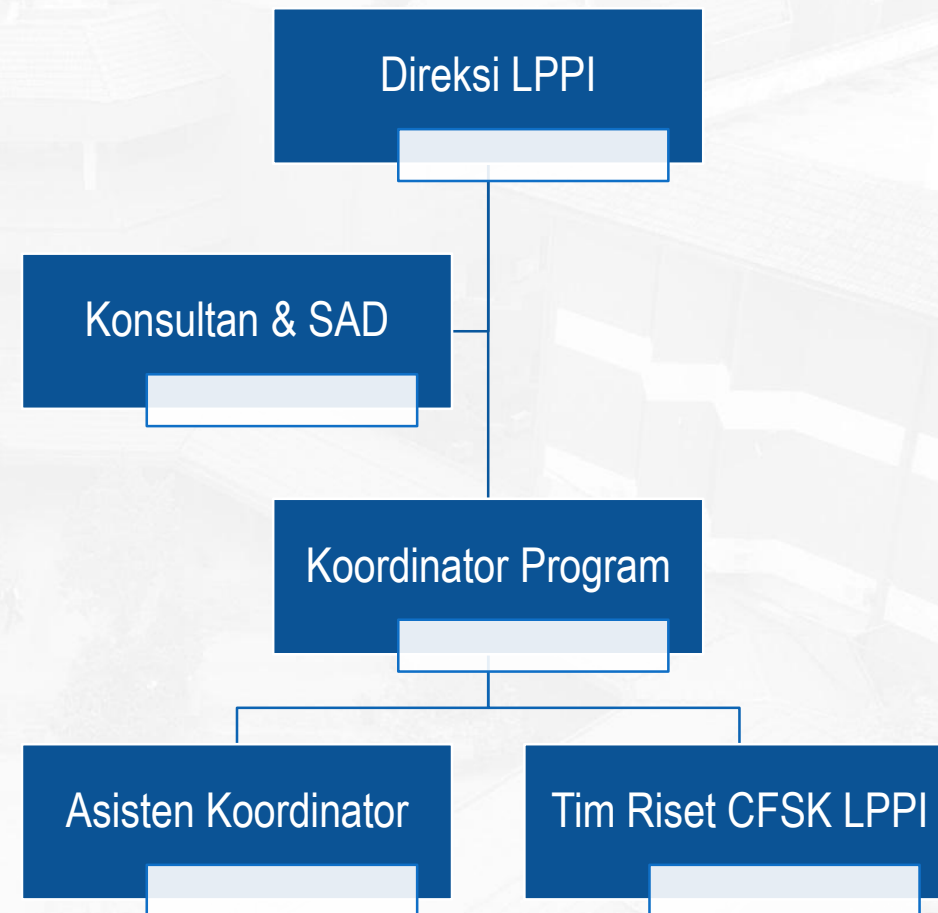

Sustainable Finance Training

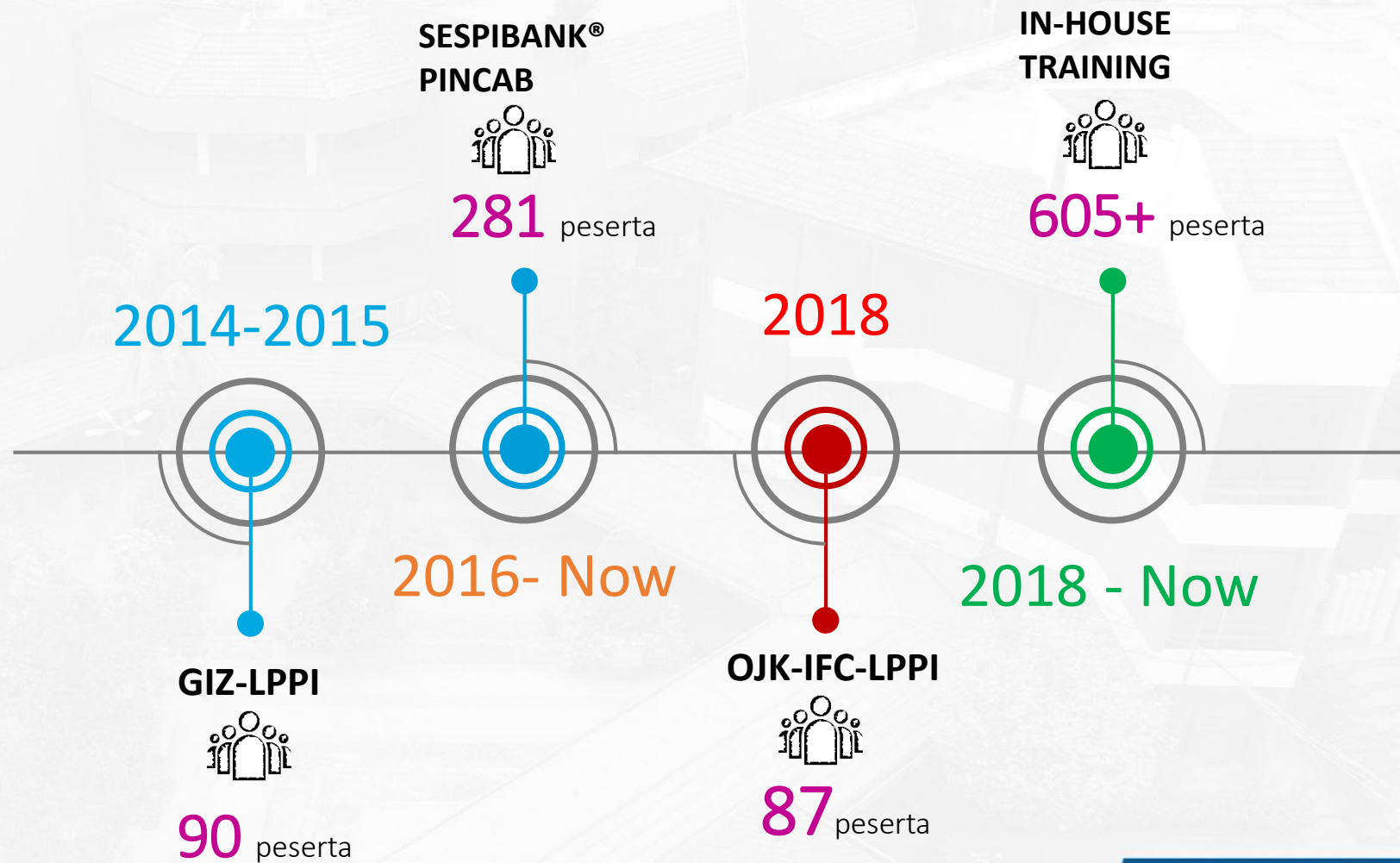

Program CFSK LPPI

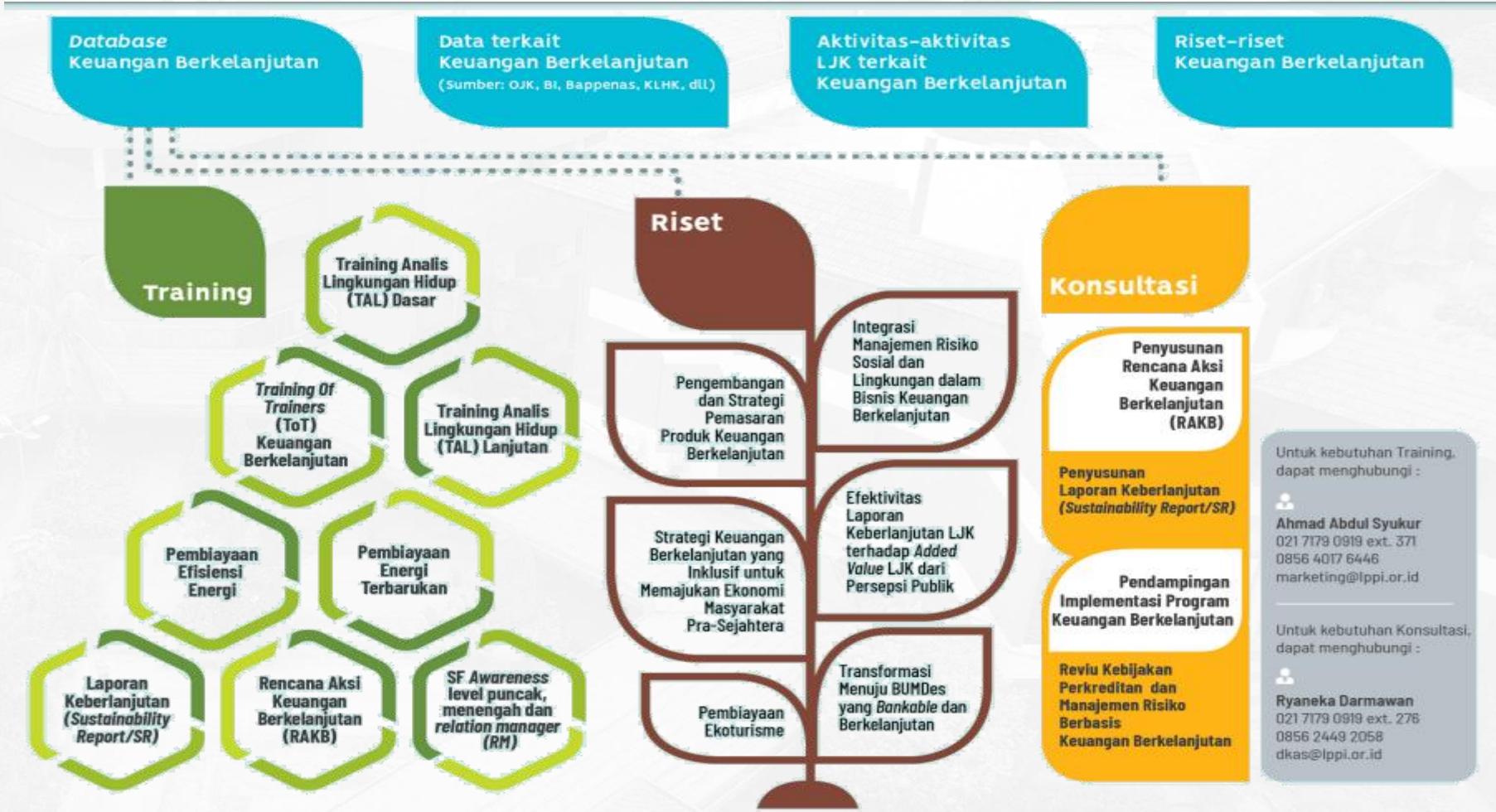

Untuk kebutuhan Training, dapat menghubungi :

Ahmad Abdul Syukur
021 7179 0919 ext. 371
0856 4017 6446
marketing@lppi.or.id

Untuk kebutuhan Konsultasi, dapat menghubungi :

Ryaneka Darmawan
021 7179 0919 ext. 276
0856 2449 2058
dkas@lppi.or.id

Program CFSK LPPI – Sustainable Finance Awareness

No	Kurikulum	Sub Materi	Sesi	Day
1	Overview Regulasi Keuangan Berkelanjutan di Indonesia	<ul style="list-style-type: none"> • Tujuan Keuangan Berkelanjutan di Indonesia • Peta jalan Keuangan Berkelanjutan di Indonesia • POJK No. 51/POJK.03/2017 • Rencana Aksi Keuangan Berkelanjutan (RAKB) dan Laporan Keuangan Berkelanjutan 	1	
2	Aspek Sosial dan Lingkungan dalam Bisnis Perbankan	<ul style="list-style-type: none"> • Pentingnya Keuangan Berkelanjutan bagi perekonomian, sektor bisnis, dan sektor perbankan • Elemen Keuangan Berkelanjutan di sektor perbankan • Aspek sosial dan lingkungan hidup dalam bisnis perbankan • Regulasi sosial dan lingkungan hidup di sektor bisnis dan perbankan • Perkembangan regulasi Keuangan Berkelanjutan serta produk dan standar internasional terkait keuangan berkelanjutan 	1	1
3a	Manajemen Risiko Sosial dan Lingkungan Level Proyek	<ul style="list-style-type: none"> • Identifikasi risiko • Pengukuran risiko • Pengendalian risiko • Pemantauan risiko • Studi Kasus 	2	

Program CFSK LPPI – Sustainable Finance Awareness

No	Kurikulum	Sub Materi	Sesi	Day
3b	Manajemen Risiko Sosial dan Lingkungan Level Korporat	<ul style="list-style-type: none"> • Risiko sosial & lingkungan hidup • Langkah-langkah manajemen risiko sosial & lingkungan hidup • Ragam alat dan teknik pengelolaan risiko sosial & lingkungan hidup • Studi kasus 	2	
4	Integrasi Manajemen Risiko Lingkungan dan Sosial dalam Bisnis Perbankan	<ul style="list-style-type: none"> • Komponen environmental & Social Risk Management (ESRM) • Pengembangan ESRM di Lembaga Keuangan • Penerapan Keuangan Berkelanjutan untuk Lembaga Jasa Keuangan sesuai POJK • Integrasi ESRM dalam Lembaga Jasa Keuangan 	1	1
5	Pengembangan Produk-Produk Keuangan Berkelanjutan	<ul style="list-style-type: none"> • Produk keuangan hijau • Karakteristik produk keuangan hijau • Jenis produk keuangan hijau • Strategi pengembangan produk hijau 	2	
Jumlah Sesi			9	1



Program CFSK LPPI – Half Day Seminar for Top Level

Tema	Sesi
Blended Finance untuk Mendukung Pencapaian Sustainable Development Goals (SDG's)	SESI 1
Overview Regulasi Keuangan Berkelanjutan di Indonesia	
Aspek Sosial dan Lingkungan dalam Bisnis Perbankan	
Tanya Jawab Sesi 1	
Manajemen Risiko Sosial dan Lingkungan Level Proyek dan Level Corporate	SESI 2
Integrasi Manajemen Risiko Sosial & Lingkungan Hidup dalam Bisnis Perbankan	
Pengembangan Produk-Produk Keuangan Berkelanjutan	
Regulasi Terkait Program Penilaian Peringkat Kinerja Perusahaan dalam Pengelolaan Lingkungan Hidup (PROPER) dan terkait Analisis Mengenai Dampak Lingkungan (AMDAL)	
RAKB & Laporan Keberlanjutan	
Tanya Jawab Sesi 2	



Program CFSK LPPI – Pelatihan Analisis Lingkungan

No	Kurikulum	Sub Materi	Sesi	Day
1	Overview Regulasi Keuangan Berkelanjutan di Indonesia	<ul style="list-style-type: none"> • Tujuan Keuangan Berkelanjutan di Indonesia • Peta jalan Keuangan Berkelanjutan di Indonesia • POJK No. 51/POJK.03/2017 • Rencana Aksi Keuangan Berkelanjutan (RAKB) dan Laporan Keuangan Berkelanjutan 	1	1
2	Aspek Sosial dan Lingkungan dalam Bisnis Perbankan	<ul style="list-style-type: none"> • Pentingnya Keuangan Berkelanjutan bagi perekonomian, sektor bisnis, dan sektor perbankan • Elemen Keuangan Berkelanjutan di sektor perbankan • Aspek sosial dan lingkungan hidup dalam bisnis perbankan • Regulasi sosial dan lingkungan hidup di sektor bisnis dan perbankan • Perkembangan regulasi Keuangan Berkelanjutan serta produk dan standar internasional terkait keuangan berkelanjutan 	1	
3a	Manajemen Risiko Sosial dan Lingkungan Level Proyek	<ul style="list-style-type: none"> • Identifikasi risiko • Pengukuran risiko • Pengendalian risiko • Pemantauan risiko • Studi Kasus 	1,5	
3b	Manajemen Risiko Sosial dan Lingkungan Level Korporat	<ul style="list-style-type: none"> • Risiko sosial & lingkungan hidup • Langkah-langkah manajemen risiko sosial & lingkungan hidup • Ragam alat dan teknik pengelolaan risiko sosial & lingkungan hidup • Studi kasus 	1,5	

Program CFSK LPPI – Pelatihan Analisis Lingkungan

No	Kurikulum	Sub Materi	Sesi	Day
4	Integrasi Manajemen Risiko Lingkungan dan Sosial dalam Bisnis Perbankan	<ul style="list-style-type: none"> • Komponen environmental & Social Risk Management (ESRM) • Pengembangan ESRM di Lembaga Keuangan • Penerapan Keuangan Berkelanjutan untuk Lembaga Jasa Keuangan sesuai POJK • Integrasi ESRM dalam Lembaga Jasa Keuangan 	1	1
5	Pengembangan Produk-Produk Keuangan Berkelanjutan	<ul style="list-style-type: none"> • Produk keuangan hijau • Karakteristik produk keuangan hijau • Jenis prooduk keuangan hijau • Strategi pengembangan produk hijau 	2	2
6	Rencana Aksi Keuangan Berkelanjutan	<ul style="list-style-type: none"> • Definisi dan Tujuan RAKB • Format Standar Penyusunan RAKB • Ringkasan Eksekutif • Proses Penyusunan RAKB • Faktor Penentu RAKB • Prioritas dan Uraian RAKB • Tindak Lanjut RAKB 	3	
7	Laporan Berkelanjutan	<ul style="list-style-type: none"> • Makna tanggung jawab sosial serta hubungannya dengan keberlanjutan dan akuntabilitas. • Pentingnya menerbitkan laporan keberlanjutan • Framework yang digunakan dalam Laporan Keberlanjutan 	3	
8	Studi Kasus	Topik studi kasus sesuai tema site visit. Jika site visit tentang green building (kunjungan ke hotel berkonsep green building, topik studi kasus green building), pembahasan: Industri dan Bisnis terkait Green Building, Profil Perusahaan, Peraturan Pemerintah, Aspek Teknis/ Produksi, Sosial, Lingkungan, Proposal Kredit pada Bank, Pembiayaan Proyek Green Building dan permasalahannya	4	3
9	Site Visit	Kunjungan ke salah satu dari Kegiatan Usaha Berkelanjutan sesuai i pedoman teknis POJK	3	
Jumlah Sesi			21	

Program CFSK LPPI – Pelatihan Kegiatan Usaha Berkelanjutan

No.	Kurikulum	Sub Materi	Sesi	Day
1	Energi Terbarukan	Definisi dari setiap Kegiatan Usaha Berkelanjutan & Contoh	0.5	1
2	Energi Efisiensi		0.5	
3	Pencegahan dan Pengendalian Polusi		0.5	
4	Pengelolaan Sumber Daya Alam Hayati dan Penggunaan Lahan yang Berkelanjutan		0.5	
5	Konservasi Keanekaragaman Hayati Darat dan Air		0.5	
6	Transportasi Ramah Lingkungan		0.5	
7	Pengelolaan Air dan Air Limbah yang Berkelanjutan		0.5	
8	Adaptasi Perubahan Iklim		0.5	
9	Produk yang dapat mengurangi Penggunaan Sumber Daya dan Menghasilkan Lebih Sedikit Polusi (Eco-Efficient)		1	
10	Bangunan Berwawasan Lingkungan yang Memenuhi Standar atau Sertifikasi yang Diakui Secara Nasional, Regional, atau Internasional		1	
11	Kegiatan Usaha dan/ atau Kegiatan Lain yang Berwawasan Lingkungan Lainnya		1	
12	Kegiatan UMKM		1	
Jumlah Sesi			8	1

Program CFSK LPPI – *Renewable Energy*

No.	Kurikulum	Sesi	Day
1	Pendahuluan	1	
2	Model Bisnis <i>Renewable Energy</i>	2	
3	<i>Financing Needs – Renewable Energy</i>	2	1
4	<i>Renewable Energy Financing – Risk Assessment</i>	2	
5	<i>Project Finance</i>	5	
6	<i>Structural Mechanisms to Enhance Credit Worthiness</i>	2	2
7	Studi Kasus <i>Renewable Energy</i>	14	3 & 4
	Jumlah Sesi	28	4

Program CFSK LPPI – Rencana Aksi Keuangan Berkelanjutan

No.	Kurikulum	Sesi	Day
1	Overview Regulasi Keuangan Berkelanjutan	1	1
2	Aspek Sosial dan Lingkungan Hidup dalam Bisnis LJK	1	
3	Manajemen Risiko Sosial dan Lingkungan Hidup Level Proyek dan Portofolio	2	
4	Integrasi Manajemen Risiko Sosial dan Lingkungan Hidup dalam Bisnis LJK	1	
5	Overview Rencana Aksi Keuangan Berkelanjutan (RAKB)	1	
6	Overview Laporan Keberlanjutan	1	
7	Pengembangan Produk Keuangan Hijau	1	
8	Rencana Aksi Keuangan Berkelanjutan (RAKB)	3	2
9	Praktik Penyusunan RAKB	4	
Jumlah Sesi		15	2



Program CFSK LPPI – Laporan Berkelanjutan

No.	Kurikulum	Sesi	Day
1	<i>Overview</i> Regulasi Keuangan Berkelanjutan	1	1
2	Aspek Sosial dan Lingkungan Hidup dalam Bisnis LJK	1	
3	Manajemen Risiko Sosial dan Lingkungan Hidup Level Proyek dan Portofolio	2	
4	Integrasi Manajemen Risiko Sosial dan Lingkungan Hidup dalam Bisnis LJK	1	
5	<i>Overview</i> Rencana Aksi Keuangan Berkelanjutan (RAKB)	1	
6	<i>Overview</i> Laporan Keberlanjutan	1	
7	Pengembangan Produk Keuangan Hijau	1	
8	Laporan Berkelanjutan	3	2
9	Praktik Menganalisis Laporan Berkelanjutan	4	
Jumlah Sesi		15	2

Program CFSK LPPI – Program Konsultasi

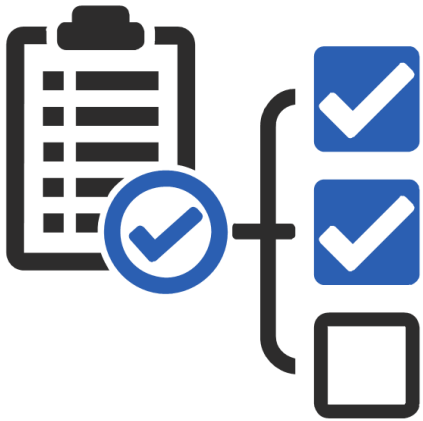

Penyusunan RAKB



Penyusunan Laporan
Berkelanjutan



Pendampingan Implementasi
Program Keuangan
Berkelanjutan



Reviu Manajemen Perkreditan
& Manajemen Risiko Berbasis
Keuangan Berkelanjutan

FASILITAS LPPI

Fasilitas LPPI – Ruang Kelas



Tipe 1 – Round Table



Tipe 2 – Ruang Amfiteater



Auditorium Rachmat Saleh



Tipe 3 – Kelas konvensional



Tipe 4 – Kelas konvensional (Besar)

- Kapasitas ± 30 orang - ± 60 orang
- Khusus **Auditorium Rachmat Saleh**, berkapasitas s.d. 500 orang
- Fasilitas meja + kursi
- Proyektor (LCD) + Motorized Projection Screen
- White Board + 2 Unit Flip Chart (Kertas) + Alat Tulis (Spidol Kecil & Besar)
- Sound System (Mic Wireless + Clip On) + Remote Presenter
- AC + Wifi

Fasilitas LPPI – Ruang Kelas



Laboratorium Komputer



Ruang Simulasi Bourse Game

- Kapasitas ± 30 orang
- Fasilitas meja + kursi
- Proyektor (LCD) + Motorized Projection Screen
- White Board + 2 Unit Flip Chart (Kertas) + Alat Tulis (Spidol Kecil & Besar)
- Sound System (Mic Wireless + Clip On) + Remote Presenter
- AC + Wifi



Fasilitas LPPI – Ruang Konsumsi



- **Executive Lounge** with capacity for 100 persons
- **2-Stories Cafeteria Indoor** with **max capacity for** 1000 persons
- **Cafeteria Outdoor** with capacity for 100 persons



≥ 1200 orang



Signature Menu



Air - Conditoner



Smoking Area

Ruang Cafeteria & Executive Lounge LPPI

Fasilitas LPPI – Ruang Akomodasi

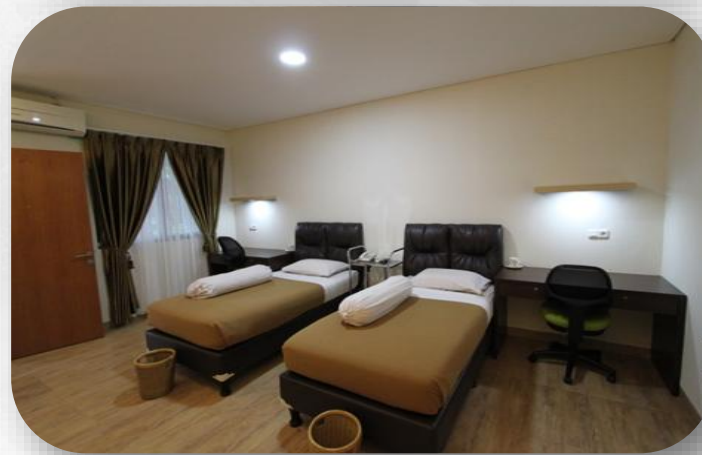

- Terdiri dari tipe kamar *twinshare* & *single bad*, dengan total okupansi sebanyak **314 orang**
- Setiap kamar terdiri dari fasilitas meja belajar + lemari pakaian
- Kamar mandi tersedia fasilitas *water heater*
- TV LCD 32 Inch (siaran tv berbayar)
- Wifi
- Air Mineral
- *Laundry – 1 Day Services* (syarat dan ketentuan berlaku)

Ruang Akomodasi (Penginapan) LPPI

Fasilitas LPPI – Ruang Akomodasi (Tambahan)



Studio 2510 Kemang

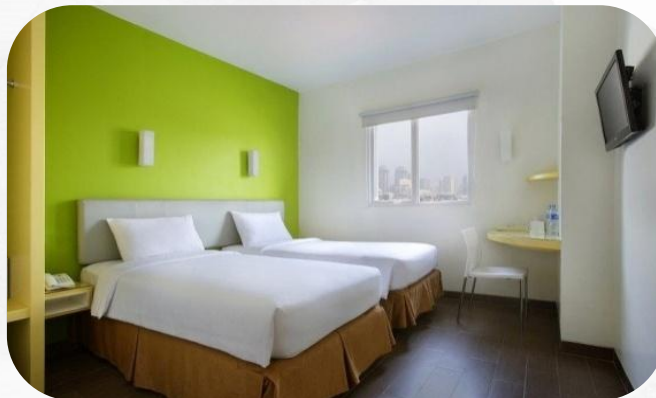

Hotel Amaris Kemang



YPPI Home Stead

Fasilitas LPPI – Ruang Penunjang



RUANG TUNGGU PENGAJAR

Ruang tunggu pengajar kami desain nyaman mungkin yang dilengkapi dengan meja, kursi, PC, printer, filing kabinet, lemari dan 1 set meja tamu



KLINIK LPPI

Sebagai bentuk pelayanan prima, kami melengkapi fasilitas pelatihan ini dengan Klinik kesehatan yang bertujuan memberikan rasa aman bagi peserta pelatihan. Klinik kami memiliki seorang dokter dan seorang perawat yang dapat membantu dan memberikan pertolongan pertama bagi para peserta pelatihan dan atau memberikan rujukan kepada Rumah Sakit terdekat



RUANG LAKTASI

Selain ruang klinik, LPPI juga telah memiliki Ruang Laktasi, yang tentunya sangat berguna bagi Ibu menyusui. Di ruang ini, pada Ibu dapat dengan leluasa melakukan pumping.

Fasilitas LPPI – Ruang Penunjang Lainnya



MASJID



RUANG SAUNA



LAPANGAN FUTSAL

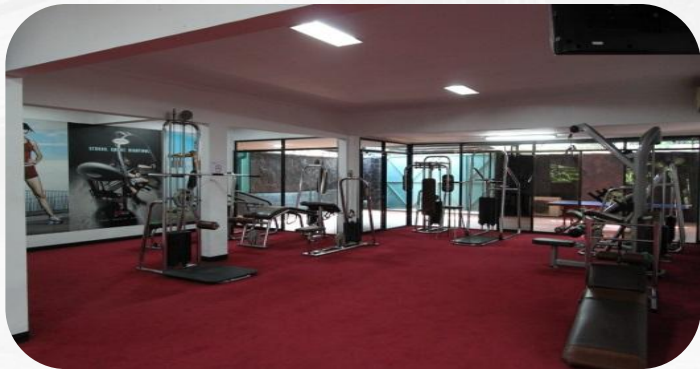

FITNESS CENTER



ATM CENTER



PERPUSTAKAAN

Fasilitas LPPI – Ruang Penunjang Lainnya



CAFÉ BANKIR



GREEN SPACES



LAHAN PARKIR LUAS



PENYEWAAN TABLET



PENYEWAAN LAPTOP

SPESIFIKASI TABLET

- Samsung Galaxy Tab A
- Layar 10.1
- RAM 3 GB
- Full HD (1080p)
- Battery 7.300 mAH

SPESIFIKASI LAPTOP

- Intel Core i3, 1,9 Ghz
- Layar 14" slim Glosy
- 2 GB RAM
- Memory 500 GB

NILAI INVESTASI

Nilai Investasi

Hubungi Kami untuk mendapatkan penawaran terbaik!

Hubungi Kami



IQBAL NAZILI

Relationship Manager

Telp : (021) 71790919 ext. 367/ HP : 0856.4037.7200

Email : iqbal.n@lppi.or.id



Portal LPPi



Lppi_id



Lppi_id



PortalLPPi



www.lppi.or.id